



不同場域
自在達標

勝特力電材超市-龍山店 886-3-5773766
勝特力電材超市-光復店 886-3-5729570
勝特力電子(上海) 86-21-34970699
勝特力電子(深圳) 86-755-83298787
<http://www.100y.com.tw>

△ 進入工地請戴安全帽

請隨手關門



LW-Z5000
大容量高速標籤機

Epson LABELWORKS

Epson標籤機讓您的工作及生活
變得更愉快便利。



標籤機操作與
應用影片

選擇Epson 標籤機的理由



市佔No.1
Epson標籤機
市佔率**60%**
資料來源為2018年・第三方機構所提供



環保
原廠全系列標籤帶均符合
RoHS標準
可安心使用於寶貴物品
和餐具



多元
主機選擇多,可單機/手機/
電腦連線(功能依機型而異)
支援**上百款標籤帶**
可客製標籤帶長度



省錢
購買原廠標籤帶量販包
立即享**9折優惠***
*單品購買與量販包比較



安心
全省多家原廠維修中心
上網登錄活動方案
享**主機保固升級**



Epson
LABELWORKS

INDUSTRY



使用範例-工業現場

為了能夠方便管理大量電纜線，在建構伺服器時，需要在電纜線上貼上許多標籤。
旗幟標籤，或是可包覆電纜線的線材標籤是最常被使用的。



電纜線用彩色旗幟標籤

各式各樣的色彩標籤可以更簡易地管理電纜線。



機器用標籤

除了電纜線，在機台上使用各式標籤可以更容易地識別裝備。



連號標籤

Epson標籤機可以輕易地依序幫端口加上編號。



電子配件標籤

Epson標籤帶是用耐磨的材質所製成，因此很容易就可標示在電子配件、機器及面板序號。即使字體很小也可以清楚地辨識，進而創造高效率的工作環境。

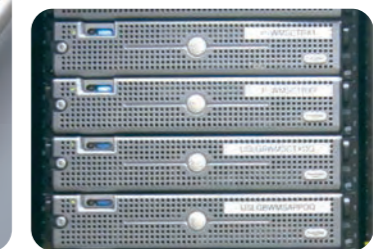

伺服器黏貼式標籤

在各個伺服器貼上標籤，就可一眼就掌握伺服器是否出現異常狀況。

持久耐用的大規模電纜線整理法

Epson標籤帶在印刷品處由一層薄膜保護住，增加標籤耐用性及文字易讀性。

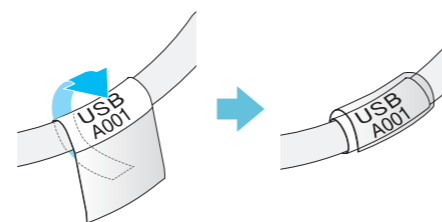

線材標籤的使用法

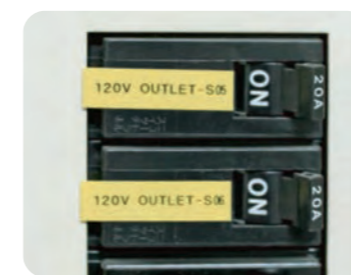
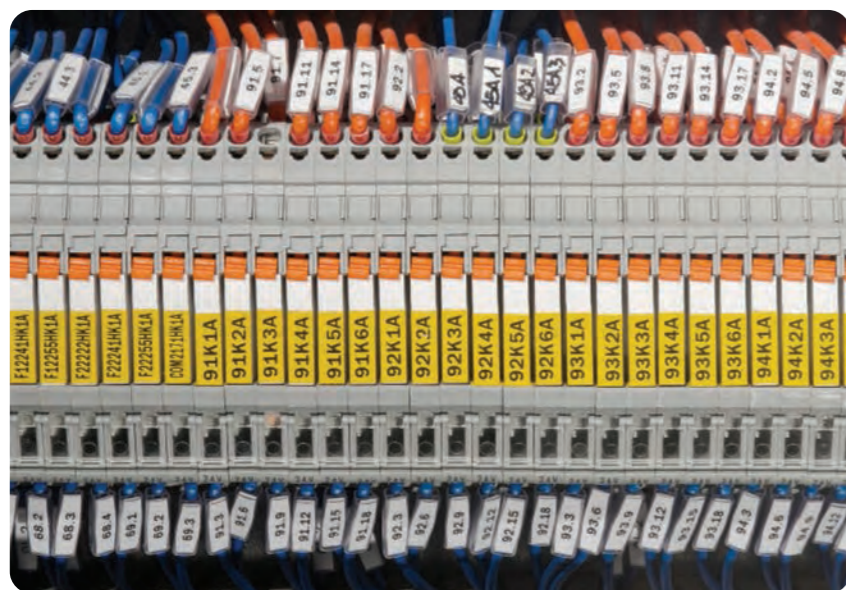

配電板黏貼式標籤

在配電板上貼上標籤，可事先防止因不注意而產生的失誤。



工廠裝箱標籤

貼上標籤便可有效整理各種箱子。



列印條碼

Epson標籤帶也可用於列印精緻的條碼，且條碼標籤不會因為長久使用而褪色或暈開，因此可有效管理各種物品。

使用範例-辦公室及各種工作環境

Epson
LABELWORKS

OFFICE



工作環境中的各種名稱標籤

將Epson標籤機跟電腦連結後，可以快速且大量製作各種不同用途的名稱標籤。另外，半裁切的功能可以更輕易地分離標籤。

資產管理及辦公用品管理



有效率地分類資料夾

指定標籤的長度及位置後統一製作，不僅可讓資料夾一目了然並可提高工作效率。



快速整理桌面

在文件抽屜上貼上標籤，可使桌面更加整齊，讓文件管理更加方便。



常觸碰之處也免煩惱

不怕水、油、酒精等的標籤帶就算長期觸碰也不會褪色或暈開，可長期使用。



利用連號功能，輕鬆管理置物櫃

使用Epson標籤機可以快速輕鬆地製作連號標籤。



條碼標籤讓物品更好整理

使用Epson標籤機列印資產及庫存所需的條碼標籤，可以更有效地管理資產及庫存。

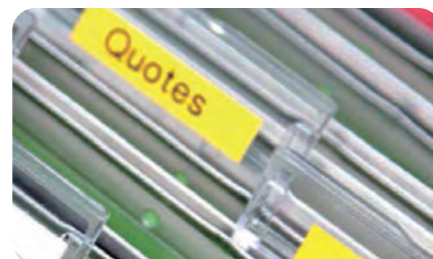

乾淨利落整理資料夾

在資料夾上貼上標籤可以節省在抽屜中找尋資料的時間，讓工作更有效率。



用於醫療機構 及教育機構

Epson標籤帶對水、油、酒精以及化學成分有高度的抵抗力，適合將標籤貼在醫療機構、實驗室、工廠中所使用的各種化學物質名稱上。此外，標籤相當耐用，可牢牢附著於物品上，在經常需要碰觸的環境中也可以維持標籤的狀態。



高度的化學成分抗性

使用對化學成分有高度抗性的Epson標籤帶分類各種化學物質，可事先預防因失誤而導致的事故。



透明標籤帶

使用透明標籤可確認內容物。



標示注意事項

除了標示化學物質的名稱，也可標示相關的注意事項以預防危險。

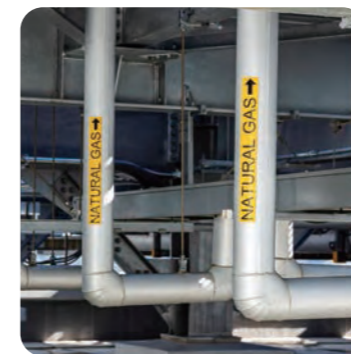

管線應用

清晰標示管線方向與類別，提高場域管理效率。



用於圖書館

使用高黏性的標籤帶分類圖書目錄，可更有效率的管理各類圖書。



用於校園內

利用Epson標籤帶可以簡單明瞭地分辨各種教學用具、學生私人物品、置物櫃等。

大容量高速標籤機

LW-Z5000



省錢

高效產能，5倍列印速度

LW-Z5000 大容量標籤機列印速度最高可達 50mm/sec，是一般機種的 5 倍*，搭配量販標籤便捷套組，可大幅降低列印成本與提高工作產能。

* 與 Epson LW-C410 最高列印速度 (9mm/sec) 比較

可替換刀具

考慮到大量列印的需求，LW-Z5000 可自行簡易的更換裁刀，減少送修的問題。



全切裁刀

半切裁刀

低列印成本，5倍標籤長度

量販標籤便捷套組總長度為 45 公尺，為一般 LK 標籤帶的 5 倍，大量列印時不須頻繁更換標籤帶。列印成本較 Epson 一般 LK 標籤帶相比節省了 53%，省錢省時又省力。

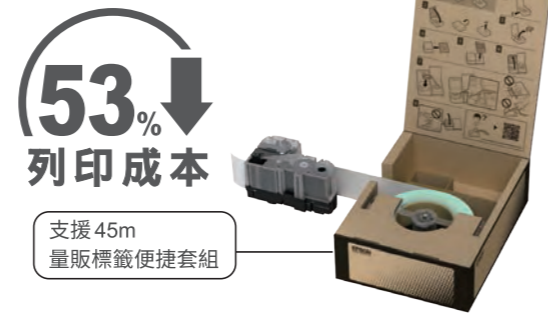

* 與 Epson 一般系列 LK 標籤帶相比

省時

智慧選購，減少作業時間成本

LW-Z5000 可選購自動回帶裝置使用，自動且快速的將大量印出的標籤捆好收起。



混合列印

混合長度列印，提升工作效。

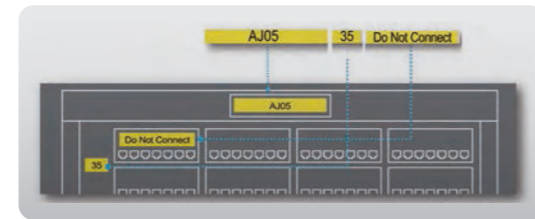

多種連接方式

客製化標籤應用滿足不同尺寸需求且支援 Wi-Fi、乙太網路與行動裝置或電腦連接標籤機。

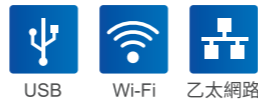

省事

50mm 標籤帶應用

LW-Z5000 支援 50mm 寬度標籤帶。適合使用於辦公室 / 工廠警語，指示說明等醒目的標示。

使用靈活

支援 iOS 與 Android 裝置專用的智慧手機應用程式，可選擇各式客製化標籤與標籤帶，讓您輕鬆並隨心所欲地製作標籤。

智能感測

智能感測功能，防止標籤掉落或遺失。



擁有最佳性能及耐用性，搭載軍規級防摔* 外殼 適用於產業用途的機型

* 測試方法符合 MIL-STD-810F Method 516.5 shock

LW-Z900



產業用 進階功能

快捷鍵

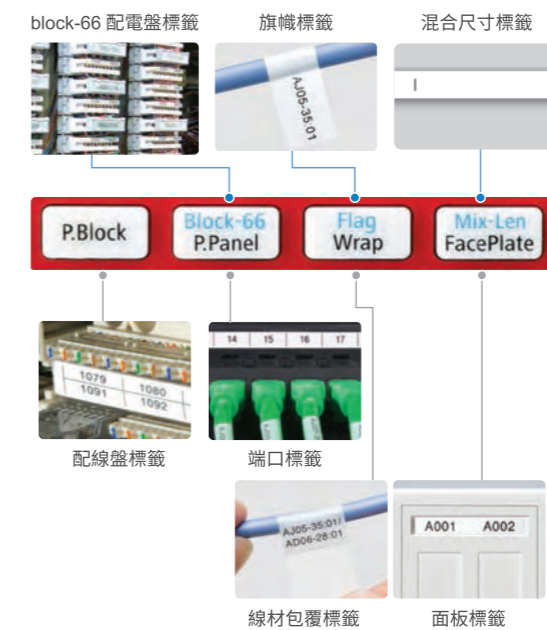

自動回帶 功能



Label Width	Comparison
4 mm	November 14, [short bar]
10 mm	November 14, [medium bar]
25 mm	November 14, [long bar]

Epson LW-Z900

愛普生舊有機型

他牌機型

內建多樣化 產業用功能

智能感應功能 Drop Stop

列印完成後，標籤紙會固定在出紙口上不掉落

半裁切 Half-Cut

支援半裁切功能，讓標籤更好撕



磁鐵吸盤 Magnet attachment

機器背面附有強力磁鐵設計，可吸附在具有磁性的牆面上，在工作時亦可空出雙手列印 (磁鐵吸盤為基本配件)

連結電腦將標籤內容傳送至標籤機



取出 & 列印 Pick & Print

< 依序印刷功能 > 使用「取出 & 列印」功能，可以在連續印刷標籤時避免標籤掉落和遺失



商務應用
之最佳機型

LW-K600



商用
進階功能

辦公業務專用標籤

可依工作環境使用索引標籤、資產管理標籤、旗幟標籤、條碼標籤等各種標籤。



連結編輯標籤軟體

可以在電腦中透過標籤編輯軟體製作公司的商標，或使用內建符號製作標籤。

多樣化的列印方式

透過混合尺寸功能可一次製作多種標籤，再利用取出 & 列印功能，先取出列印好的標籤後再進行下一步列印，以減少連續列印時的標籤遺失。

使用
更便利！

升級的列印速度

最高 30mm/ 秒的印刷速度，在短時間內完成列印。
* 須連接 AC 電源

節省標籤帶費用

自動回帶功能可以減少耗材。(從 10mm 縮減至 4mm)

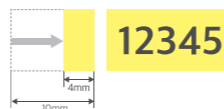

多樣化的
標籤功能

內建多種字體

支援 3 種中文字體，15 種英文 / 數字字體，可以依用途自由搭配製作獨特標籤。

自動辨識標籤帶功能

標籤機可於列印時自動辨識 LK 系列標籤帶的顏色及材質。

內建圓角器

標籤機內建圓角器設計，可以讓標籤更有質感，且牢固不掉落。

* 支援 9-24mm 標籤帶，但有部分標籤種類無法使用內建圓角器。



內建快速鍵

利用快速鍵可以輕易地儲存，並且可簡便地調整換行、輸入圖片文字、轉換直橫式、變更文字大小。

時尚造型

符合辦公室風格的時尚造型

使用灰白色調，突顯出辦公環境乾淨利落的氛圍，而把手設計更便於攜帶。電池及插電式兩種方式，在各個場所都可以輕鬆使用。

同時滿足PC用及攜帶用的萬能機型

LW-700

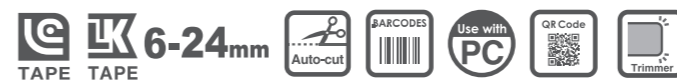

商用
進階功能

內建商務用樣式

輕輕鬆鬆製作商務實務中經常用到的「活頁夾標籤」、「管理庫存」等。

新增設計款式

內建100種以上的款式，支援英中混打功能，可以廣泛應用在「垃圾分類、賣場POP、提醒通知」等各種情況。

內建符號及貼圖，列印條碼/QR碼標籤

內建簡易年分或是「DVD標示」等分類檔案時所需要的符號，亦內建了「環境貼圖」、「手機表情符號」。另外還追加了八種條碼、QR碼、連續列印和連號列印的功能。

提供中文介面的編輯軟體

LW-700是PC及攜帶型兩者兼用的複合式機型。連接電腦 (USB) 後即可輕鬆使用專業編輯軟體，以製作標籤。

多樣化的
標籤功能

支援寬度6-24mm標籤帶

包含6/9/12/18/24mm等5種寬度的標籤帶，可應用在各種情況。

可放大六倍列印

可支援製作大型POP標籤，文字最大可放大到高度108mm。

內建「圓角器」、「自動裁刀」

可以自動裁切列印出標籤，也可利用內建自動圓角器將標籤角修成圓弧狀。

* 圓角器支援9-24mm的標籤紙，但有部分標籤紙不支援圓角器功能。



2種
電源模式

依照不同用途，供2種電源選擇

產品包含乾電池及AC電源，購買後可立即使用。

內建多種便利功能兼具質感設計的機型

LW-K460



多樣化的
標籤功能

多元化的符號、邊框、圖表

內建數字及多種實用的圖形與符號，如食物、行程、說明文等，不論在家中或辦公室都可自由搭配各式各樣的圖片文字。標籤機內建1,533個圖形符號、95個外框與4個表格。



列印高度增加

同樣寬度的標籤帶，可列印更清晰的字體。文字尺寸包含：6pt / 10pt / 13pt / 19pt / 26pt / 38pt。



內建多款字型

包含2種中文字型 (黑體、楷書體) 與4種英文 (HV, CR, PL, BR)。



最好的性能
可透過有/無線連結一同使用

LW-1000P



多種連結方式 讓列印更便利

多元連結

可透過 USB 線連接電腦，也可連上有線或無線分享器後使用。

無線連結

利用 Wi-Fi 連接到電腦或是智慧型手機及平板，讓列印標籤更便利 (連結電腦時需要專用軟體，連接智慧型手機或平板時需另下載安卓或是 iOS 的專用 APP)

共享功能

利用有 / 無線 LAN 讓多人共用同一台標籤機。

支援 Wi-Fi direct

沒有分享器時也可以利用 Wi-Fi direct 連接至智慧型手機或平板使用。

各種標籤 功能

在電腦中也可以 輕易操作編輯

在電腦上可編輯標籤。只要接上 USB 便可輕鬆使用。



利用多種功能展現創意

使用電腦中內建的字體、標語、照片來製作更具創意、獨一無二的標籤。



用電腦資料庫印製大量標籤

叫出 CSV 及 excel 數據庫後可印刷標籤。由於可連續大量印刷，因此在製作 DM 宣傳單及商品管理標籤時非常便利。



內建 360dpi 高解析度

使用 384dots X 360dpi 高解析度印刷頭，可讓文字、符號、圖像等更加細緻清楚。

可列印多種規格條碼及 QR 碼

可印刷 KAN-8, KAN-13, CODE39, CODE128, UPC-A, UPC-E, NW-7, ITF, EAN-128 等多種條碼以及 QR 碼。

更加便利的 各種裁切功能

支援全裁切 / 半裁切

在使用「連續印刷」功能時使用自動裁切功能，讓大量製作標籤變得更簡單。



或是選擇半裁切功能，因為只裁切標籤帶，讓標籤紙撕貼更容易。

內建自動圓角器

可將寬幅 9-36mm 標籤紙四個角修剪成圓弧狀，讓標籤看起來更美觀，黏貼時也不易掉落。



* 部分標籤不適用半裁切及自動圓角器功能。

何時何地都可輕鬆
連接電腦及藍牙

LW-600P



商用 進階功能

為了專業的商務用途而不斷更新的實用功能



- ▶ 可用 USB 連接至電腦後使用專業編輯軟體，也可以用無線藍牙與智能設備相連後進行列印。
- ▶ 只要在支援藍牙的智能設備上下載 APP，就能輕鬆地讓多人共用一台標籤機。
- ▶ 智能設備用 APP 支援安卓及 iOS 系統，並內建預覽模式、搜尋標籤帶販賣場所等新功能。
- ▶ 裝上六個 AA 鹼性電池就可成為攜帶式標籤機。

使用 更便利！

全中文介面編輯軟體的 PC 專業標籤機

透過電腦全中文介面的編輯軟體讓製作標籤更加便利，只要接上 USB 線就可立即使用。可使用 6-24mm 寬的標籤帶。



內建 150 種以上的「標籤範本」

利用 150 種以上的標籤範本，只需在範本內輸入文字便可製作想要的標籤。由於款式和標籤紙長度已設定，因此可列印出 DM 或是整理資料夾等想要的標籤。



用電腦資料庫印刷大量標籤

叫出 CSV 及 excel 數據庫後可印刷標籤。由於可連續大量印刷，因此在製作 DM 宣傳單及商品管理標籤時非常便利。

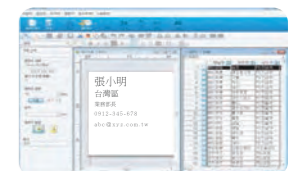

連號列印功能可支援阿拉伯數字及羅馬數字

可在指定的張數上列印連續編號讓工作變得更快速便利。

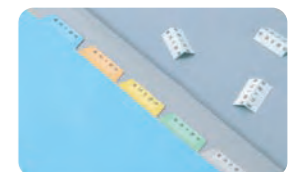

產業用乙烯基耐久型標籤帶

耐候性

適合在戶外使用 - 抗紫外線



高黏性

可完整黏貼於弧度表面



柔軟性

黏貼於線材不易起皺

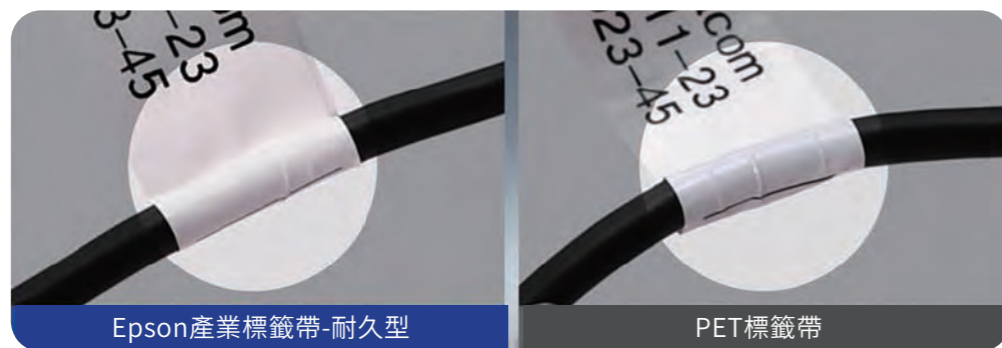

絕佳的耐化學腐蝕性-
使用汽油擦拭也不脫落



絕佳的耐熱度
(耐熱度高達90度C)



高黏性，絕佳移除度
撕開不易留殘膠



產業/商用標籤帶



配線專用 標籤帶

線材標籤 寬度：24mm，36mm 材質：乙烯基

包覆線材的標籤能快速整理電纜線，並維持標籤上的字體。
利用Epson Label Editor 軟體能簡單快速的製作標籤。



LK-6WBC, LK-7WBC

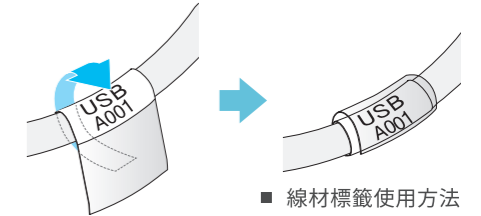

辦公室/工廠 專用標籤帶

辦公應用



資產管理



名牌標示



檢貨條碼標籤



大尺寸標籤

大印量用戶 專用標籤帶

量販標籤便捷套組 長度：45公尺 寬度：9mm/12mm/18mm/24mm/36mm/50mm
材質：乙烯基 款式：白底黑字，黃底黑字

列印成本更低，大量列印時不須頻繁更換標籤帶。

• 僅支援 LW-Z5000



包裝專用 標籤帶

緞帶標籤 寬度：12mm 材質：織布

利用緞帶標籤帶可以在特別的日子裡包裝獨特的禮物。



紅底金字

LK-4RKK



咖啡色底金色字

LK-4NKK



精美緞帶

原廠標籤帶



優於競爭 品牌的長處

卓越的標籤帶可有效減少耗材用量

1 標籤留白最小化

Epson



他牌



2 標籤帶長度比競爭廠牌長(9m vs. 8m)

除了留白最小化功能，比競爭廠牌的8m標籤帶還長1m，總長為9m。
*注意：僅限基本款標籤帶
不同款標籤帶的長度請參考標籤帶一覽表

3 什麼是Epson的熱轉貼 列印方式？

Epson標籤機是用最新型的「熱轉貼方式」將文字印在由六層形成的標籤紙上，經過長時間也不會掉色或脫落，列印完也不需要另外使用壓模機或膠帶機。
此外，標籤帶盒內有防止標籤帶或墨帶倒轉及逆流裝置，因此在使用上非常便利。



*測試條件
- 列印方法：個別列印(非連續列印)，列印一張標籤後進行比對
- 標籤帶寬度：12mm基本款
- 裁切：半裁切
- Margin Setting：Minimum
- Font setting/size：基本

優異的 耐用性

高水準的技術創造出高品質的標籤

為了在各種情境中使用標籤帶，標籤帶耐用性成為極重要的一環。根據實驗結果顯示，使用壓模機後的標籤會過於厚重而無法廣泛的使用。Epson以此為借鏡，研發了圖片中輕薄又持久的標籤紙。

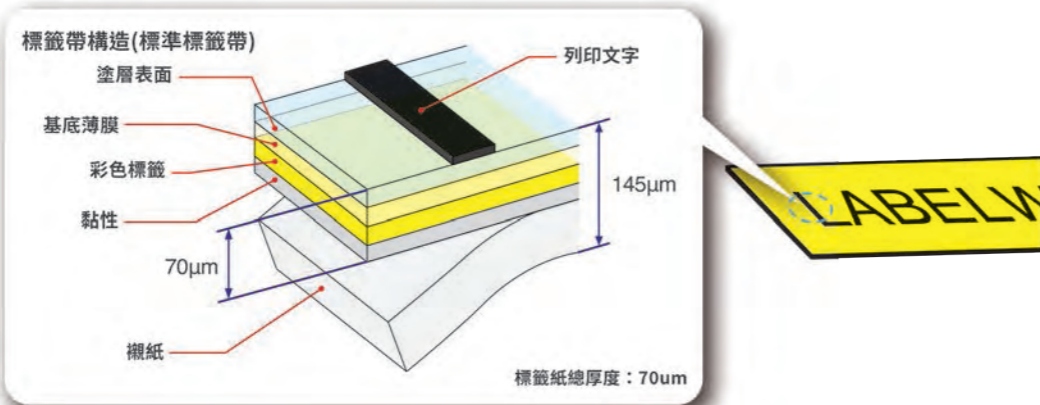

1 溫度測試

Epson耐熱標籤帶不收縮設計，即使暴露在100度下240小時及200度下2小時，依舊正常。

標籤種類	實驗前	實驗後	
		100度，240小時	200度，2小時
基本款	ABCDEFGG-1	ABCDEFGG-1	ABCDEFGG-1
高耐熱款	ABCDEFGG	ABCDEFGG	ABCDEFGG
熱縮套管款	ABC	ABC	ABC
磁鐵款	ABCDEF	ABCDEF	ABCDEF

*100度，240小時：標籤紙無變色或變質現象
*200度，2小時：有些許變色，但不影響閱讀

2 防水性測試



在以下三種條件下測試標籤的變化。

Test A：連續兩小時放置在40度流動的水下(自來水)
Test B：連續兩小時放置在40度流動的水下(含鹽度5%)
Test C：連續兩小時放置在40度流動的水下

標籤種類	實驗前	實驗後		
		Test A	Test B	Test C
基本款	ABCDE	ABCDE	ABCDE	ABCDE
熱縮套管	ABC	ABC	ABC	ABC
刀模標籤	ABCDEF	ABCDEF	ABCDEF	ABCDEF
磁鐵標籤	ABCDEF	ABCDEF	ABCDEF	ABCDEF

*防水測試中標籤無變化

3 抗化學性測試

是將四種標籤(基本標籤、熱縮套管、刀模標籤、磁鐵標籤)泡在酒精中兩小時，觀察所產生的變化的測試。



標籤種類	實驗前	實驗前
基本款	ABCDEF	ABCDEF
熱縮套管	ABC	ABC
刀模標籤	ABCDEF	ABCDEF
磁鐵標籤	ABCDEF	ABCDEF

*酒精測試下標籤無變色變質

4 刮痕測試

故意刮標籤表面來測試生活環境中標籤的強度。

實驗環境
A. 橡皮擦測試
合成樹脂橡皮擦+2公斤力道+實行50次+90度角
B. 錢幣測試
銅板+500g力道+實行50次+45度角

標籤種類	實驗前	實驗後	
		100度，240小時	200度，2小時
基本款	ABCDEF	ABCDEF	ABCDEF
熱縮套管	ABC	ABC	ABC
刀模標籤	ABCDEF	ABCDEF	ABCDEF
磁鐵標籤	ABCDEF	ABCDEF	ABCDEF

*基本款標籤及熱縮套管標籤在銅板測試後有小部分損傷，但不影響閱讀

5 天氣測試

測試標籤在室外環境中的耐用性。
測試方法是在Weather resistance實驗機器中設定執行55小時的耐候性測試，等同於在日本一般環境下進行一年的室外耐候性測試。

標籤種類	實驗前	實驗後(兩年)
基本款	ABCD	ABCD
熱縮套管	ABC	ABC
刀模標籤	ABCDEF	ABCDEF
磁鐵標籤	ABCD	ABCD

*存放一年時所有標籤均無變化
*存放兩年時刀模標籤表面產生變色狀況

資訊實驗機構 上述測試為日本協力廠商Farstar Corporation獨立執行。

電腦用軟體

用電腦随心所欲地列印標籤



智慧型手機專屬軟體

不論何時何地都能用
智慧型手機列印標籤



Epson Label Editor for Windows

將Epson標籤列印機連結電腦後便可以使用軟體
列印標籤。
可套入存在電腦的字型以及超過1000種的範本製
作標籤。



線材包覆標籤功能

可以快速列印用於配線板和電纜線的標籤，讓界面
更加簡單明瞭。



可連續列印

Label Editor透過兼容excel數據，支援連續列印數據。
*為了MAC的用戶，提供了Editor lite for Macintosh英文程式，但是
部分功能可能會受限。
*請於規格中查詢可以與PC連結的機型



各類情境圖框自由編輯

Epson 官網輕鬆下載，具備多樣化情境圖框可供選擇，
圖框內文可自由編輯，應援多種應用場域。

* 下載網址：<https://www.epson.com.tw/LabelEditor>

查看所有圖框



Epson Datacom

*建議使用機型：LW-600P、LW-1000P、LW-Z5000

Epson Datacom為了產業用戶，在智慧型手機上透過
專屬APP可使用Patch Panel、Cable ring、Faceplate
等常用的標籤功能。



Epson iLabel

*建議使用機型：LW-C410、LW-600P、LW-1000P、LW-Z5000

Epson iLabel是一個可以簡單快速使用智慧型手機或
平板列印標籤的APP。

主要功能

- 可以長時間連接無線網路製作、編輯並列印標籤
- 超過有400種以上的符號
- 可生成QR碼
- 可於dropbox/ google drive中共享標籤內容
- 雲端存有一百多種設計範本
- 支援列印條碼(8種)
- 可產生Timestamp



Epson Home & Craft Label

建議使用機型：LW-C410

使用LW-C410搭配APP「Epson Home & Craft Label」可製作家用生活中所需要的標籤。
從整理收納及名稱標籤到包裝禮物及手工藝飾品，發揮創意便可做出趣味標籤。

- 包含Epson iLabel APP原有功能
- Epson Home & Craft Label僅能搭配LW-C410機型
- 根據OS版本不同，無法支援部分APP

Epson Home & Craft label 製作方法



Epson 標籤機產品規格

售價	2,590元	3,290元	4,290元	5,990元	6,990元	12,990元	12,990元	18,990元
型號	LW-K460	LW-C410	LW-600P	LW-700	LW-K600	LW-1000P	LW-Z900	LW-Z5000
定位	商用入門機種	文創風家用機	智慧藍牙手寫	商用入門機種	商用手持式高速列印	專業級高速列印首選	軍規級工程首選	大容量高速標籤機
連接模式	單機	藍牙	藍牙 / 電腦USB	單機 / 電腦USB	單機 / 電腦USB	Wi-Fi / 電腦USB / 乙太網路	單機 / 電腦USB	Wi-Fi / 電腦USB / 乙太網路
智慧裝置APP	X	Epson iLabel/Home&Craft	Epson iLabel/Datacom	X	X	Epson iLabel/Datacom	X	Epson iLabel/Datacom
電腦編輯軟體	X	X	Label Editor	Label Editor	Label Editor	Label Editor	Label Editor	Label Editor
適用標籤帶寬度	6mm/9mm/ 12mm/18mm	6mm/9mm/ 12mm/18mm/	6mm/9mm/ 12mm/18mm/ 24mm	6mm/9mm/ 12mm/18mm/ 24mm	6mm/9mm/ 12mm/18mm/ 24mm	6mm/9mm/ 12mm/18mm/ 24mm/36mm	6mm/9mm/ 12mm/18mm/ 24mm/36mm	6mm/9mm/ 12mm/18mm/ 24mm/36mm/50mm
列印速度	9mm/sec	Maximum 9mm/sec	Maximum 15mm/sec	Maximum 13mm/sec	Maximum 30mm/sec	Maximum 35mm/sec	Maximum 35mm/sec	Maximum 50mm/sec
列印解析度	180dpi	180dpi	180dpi	180dpi	180dpi	360dpi	360dpi	300dpi
輸入法	注音、倉頡、英文	透過智慧裝置編輯	透過電腦 / 智慧裝置編輯	注音、倉頡、英文	注音、倉頡、英文	透過電腦 / 智慧裝置編輯	注音、倉頡、英文	透過電腦 / 智慧裝置編輯
裁切方式	自動 (全切)	自動 (全切)	自動 (全切)	自動 (全切)	自動 (全切、半裁切)	自動 (全切、半裁切)	自動 (全切、半裁切)	自動 (全切、半裁切)
螢幕尺寸	4.2×2cm	-	-	6.7×3.2cm	6.3×3.5cm	-	7.2×4.2cm	-
螢幕背光	X	X	X	O	O	X	O	X
條碼 / QRcode列印	一維條碼	一維條碼/QRcode	一維條碼/QRcode	一維條碼/QRcode	一維條碼/QRcode	一維條碼/QRcode	一維條碼/QRcode	一維條碼/QRcode
圓角器	X	X	X	O	O	O	X	X
儲存檔案數	9個	透過智慧裝置編輯	透過電腦 / 智慧裝置編輯	99個 (2,800文字)	100個	透過電腦 / 智慧裝置編輯	99個(2,800文字)	透過電腦 / 智慧裝置編輯
重複列印次數	99			99	99		99(加印裁切標示)	
字型	中文：2種 英文：4種			中文：3種 英數：6種	中文：3種 英數：15種		中文：1種 英數：2種	
文字大小	6pt / 10pt / 13pt / 19pt / 26pt / 38pt			小 / 中 / 大 / 特大	小 / 中 / 大 / 特大		小 / 中 / 大 / 特大	
內建符號	1,533個			2,157個	2,015個		2,157個	
內建外框及表格	99個			122種	126個 (122個外框、4個表格)		124種	
列印行數	6行			4行	8行		13行	
列印文字數	91個			175個	335個		175個	
邊界留白	極少 1mm；標準 10mm			極小：1mm	極小：1mm		極小：1mm	
AC電源變壓器	O			X	O		O	
內附標籤帶 (12mm×4m)	白底黑字	白底黑字	白底黑字	白底黑字	白底黑字	白底黑字	白底黑字	耐久型白底黑字 (50mm×7m)
體積	183×219×58	54×134×145	55×146×132	180×235×80	193×238×66	123×153×139	136×295×97	193×198×133
重量	580g	410g	440g	770g	1015g	1080g	1250g	2900g
保固	標準一年，上網登錄升級為兩年保固；買標籤機同時加購 3 捲標籤帶或 1 組標籤帶量販包或 1 組量販便捷套組，上網登錄升級為三年保固。							

